

przekrój pom. wodomierza

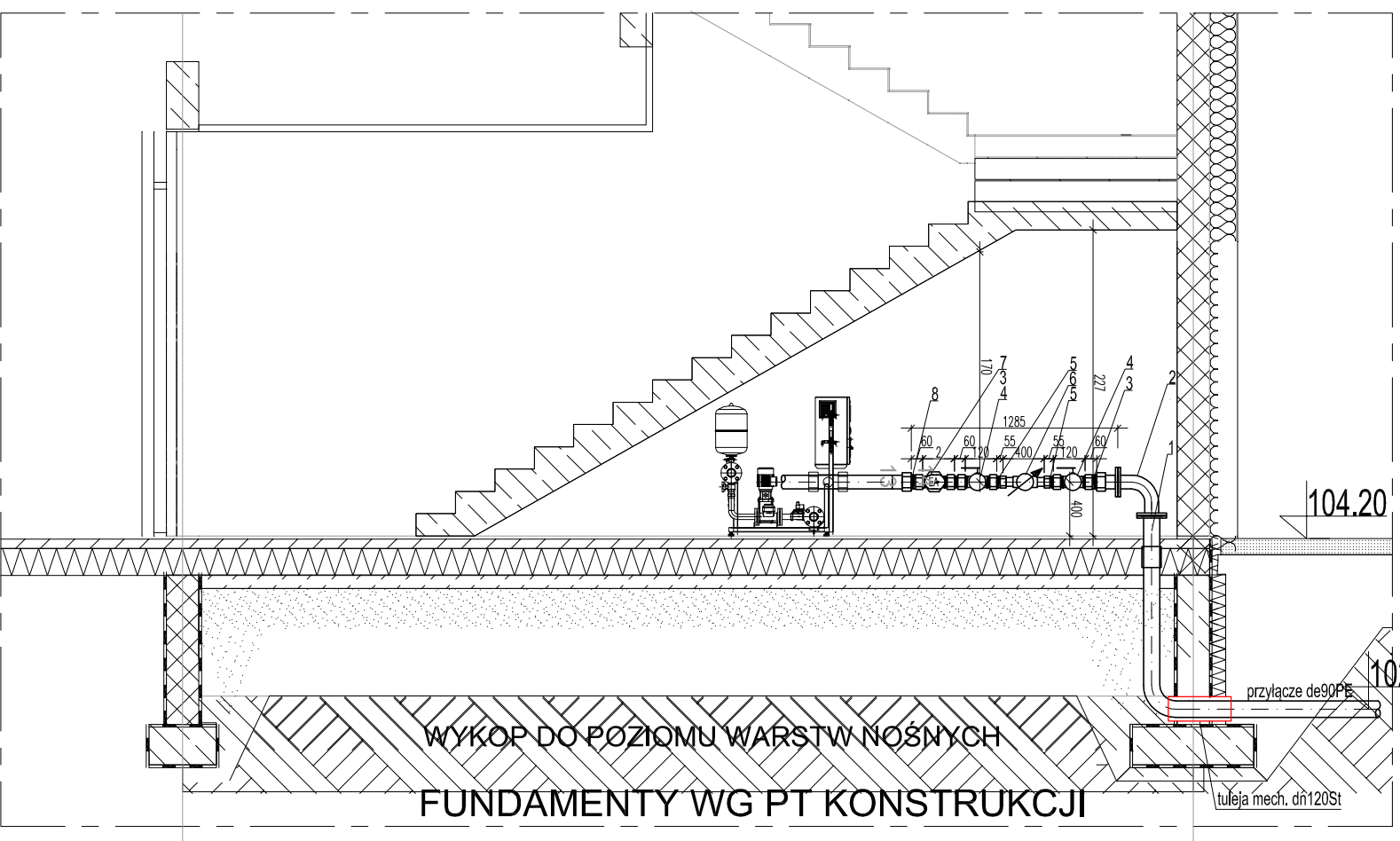

rzut pom. wodomierza

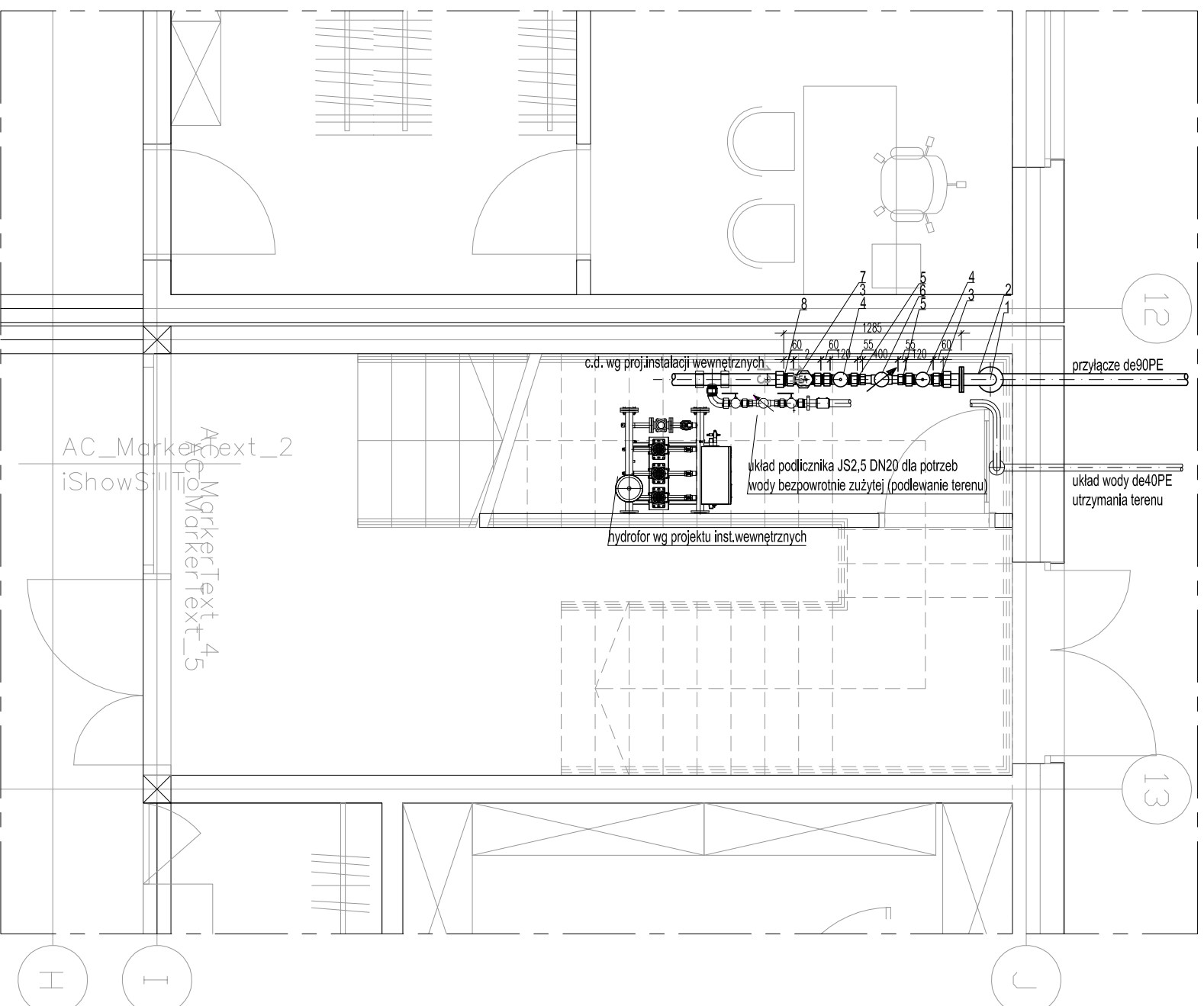

1	nad posadzką przejście de90PE/DN80 z mufą elektrooporową	1
2	kolano 90° DN80 żeliwo sfer. GGG PN16	1
3	złącze skręcane redukcyjne 2 1/2" / 2"	2
4	zawór grzybkowy skośny dn50	1
5	złącze redukcyjne skręcane 2" / 1 1/2"	2
6	wodomierz wielostrumieniowy WS DN40 10m3/h	1
7	zawór antyskażeniowy dn50 klasy EA	1
8	złącze skręcane redukcyjne 2" / 2 1/2"	1



MID Polska Sp. z o.o.
Kazimierska 1/13
71-043 Szczecin
tel. (091) 81 82 664
fax. (091) 81 82 664

Investor / adres :
Gminna Raszyn
ul Szkolna 2a

projekt / obiekt :
Budowa Hali Sportowej przy GOS w Raszynie
wraz z zagospodarowaniem terenu i niezbędną infrastrukturą
w ramach zadania pn. „Projekt wielofunkcyjnej hali sportowej przy GOS
w Raszynie wraz z zagospodarowaniem terenu”
adres inwestycji :
Raszyn, ul Sportowa 30
906/1, 906/2, 906/3, 906/4, 906/5, 906/6, 906/7,
907/1 (droga), 689/3 (droga), 689/4 (droga), 689/5 (droga)

Prace / temat / rysunek :
**FREGMENT RZUTU PARTERU
DETAIL WODOMIERZA**

autor / projektant : Imię i nazwisko : podpis :
dr inż. ADAM KRUPIŃSKI
upr. prof. nr ZAP/007Z/POOS/06 sanit. bio
sprawdził :
mgr inż. AGNIESZKA CICHOCKA
upr. prof. nr ZAP/022Z/PVOS/10 sanit. bio

faza : branża :
PW SANITARNA
skala : data :
1:50 maj 2016
ns. nr. :
5

PRAWA AUTORSKIE ZASTRZEŻONE
Przedmiotowy projekt / uwagi architektoniczne / jest chroniony prawami autorskimi
zgodnie z art. 1 i następnymi Ustawy o Prawach Autorskich i Prawach Pokrewnych
z dn. 4 lutego 1994 roku (DU nr 24 poz. 83 z 23 lutego 1994 r.)